



INDICADORES

# PROAHSA 75



FUNDAÇÃO  
GETULIO VARGAS

ANO XVIII - JULHO/DEZEMBRO 2014

Nº 75



## INDICADORES ECONÔMICO-FINANCEIROS

### I. Composição dos Custos Hospitalares

A composição dos custos hospitalares refere-se à uma amostra de 30 (trinta) hospitais, correspondente ao segundo semestre de 2014.

Descrição	Hospitais privados não lucrativos	Hospitais privados lucrativos	Hospitais públicos	Média geral
Pessoal	62,5%	41,2%	70,3%	59,5%
Consumo de materiais	23,4%	28,5%	15,8%	22,4%
Custos e despesas gerais	14,1%	30,3%	13,9%	18,1%
Total	100,0%	100,0%	100,0%	100,0%

Hospitais privados (não lucrativos)

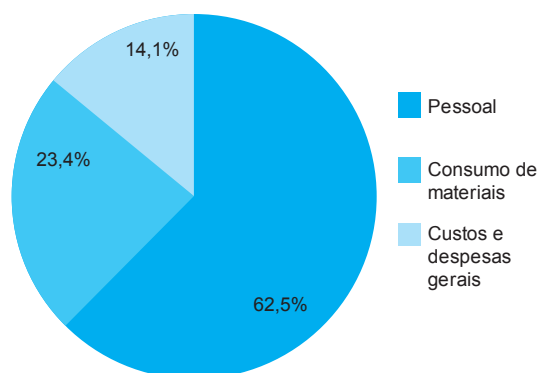

Hospitais públicos

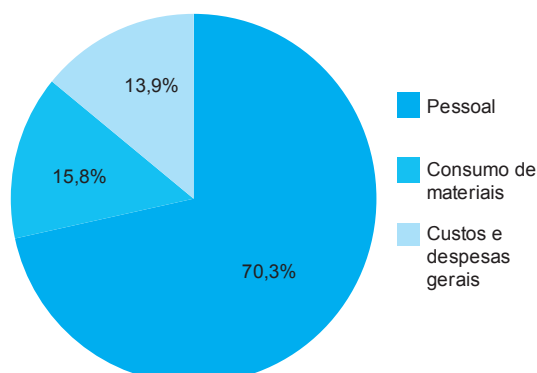

Hospitais privados (lucrativos)

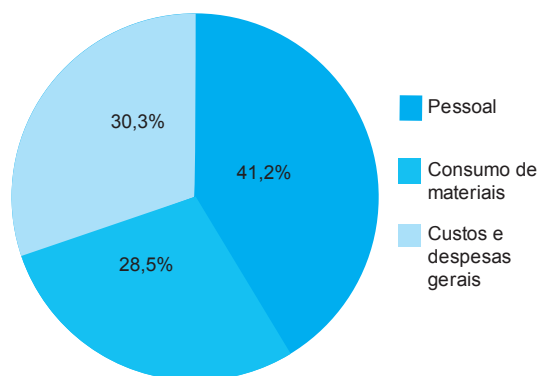

Média geral

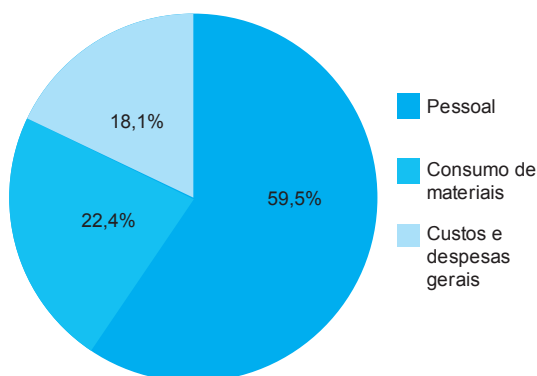

### II. Composição dos Custos Hospitalares por áreas de atividades

Utilizando a mesma amostra descrita em (I), os seguintes indicadores (média geral) são registrados por áreas geradoras de custos hospitalares, correspondente ao segundo semestre de 2014.

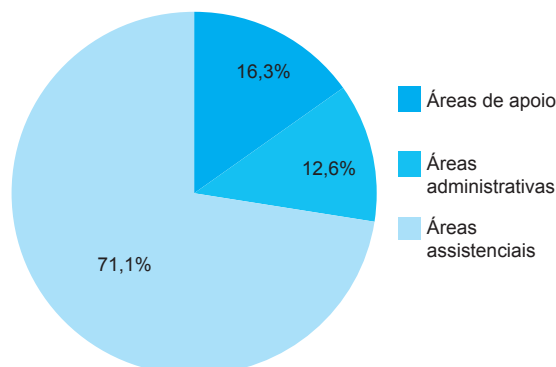

**Estudo Comparativo das Cláusulas Econômicas das Convenções Coletivas Sindicato dos Empregados em Estabelecimentos de Serviços de Saúde de São Paulo. Sindicato dos Empregados em Estabelecimentos Privados e de Saúde e Empresas que prestam Serviços de Saúde e Atividades Afins de São Bernardo do Campo, Santo André, São Caetano do Sul, Diadema, Mauá e Ribeirão Pires.**

		Maio-05	Maio-06	Maio-07	Maio-08	Maio-09	Maio-10	Maio-11	Maio-12	Maio-13	Maio-14	Maio-15
Salário Mínimo Nacional – R\$		300,00	350,00	380,00	415,00	465,00	510,00	545,00	622,00	678,00	724,00	788,00
Piso Salarial da Categoria – R\$	SP	508,00	550,00	572,00	628,00	673,00	720,00	766,80	810,00	891,00	955,00	1.035,00
	ABCD	512,98	533,49	554,82	600,00	639,00	678,00	725,00	800,00	880,00	941,60	1.020,13
Auxílio Creche – R\$	SP	101,60	110,00	114,40	125,60	134,60	144,00	153,36	162,00	178,20	191,00	207,00
	ABCD	102,59	106,69	110,96	120,00	127,80	135,60	145,00	160,00	176,00	188,32	204,03
Ticket ou Cesta Básica – R\$	SP	48,00 e 57,00	50,00 e 60,00	52,00 e 63,00	56,00 e 67,00	59,50 e 71,00	70,00 e 80,00	74,55 e 85,20	80,00 e 90,00	88,00 e 99,00	95,00 e 105,00	103,00 e 114,00
	ABCD	51,25 e 57,98	57,00 e 65,00	59,69 e 67,60	74,00	78,81	84,00	95,00	120,00	130,00	139,00	151,00
Ticket Refeição – R\$	SP	xxx	xxx	xxx	xxx	xxx	xxx	xxx	xxx	NR 24	NR 24	NR 24
	ABCD	xxx	xxx	xxx	8,50	8,99 e 9,05	11,00	11,80	14,00	15,50	16,60	18,00
Correção Salarial	SP	6,00%	4,00%	4,00%	6,00%	5,83%	5,49%	6,50%	5,00%	7,20%	6,00%	8,30%
	ABCD	7,00%	4,00%	4,00%	6,00%	5,83% e 6,5%	6,00%	7,00%	5,50%	7,50%	7,00%	8,34%
Hora Extra	SP	80% e 90%	80% e 90%	80% e 90%	80% e 90%	80% e 90%	80% e 90%	80% e 90%	80% e 90%	80% e 90%	80% e 90%	80% e 90%
	ABCD	50% e 100%	50% e 100%	50% e 100%	50% e 100%	50% e 100%	50% e 100%	50% e 100%	50% e 100%	50% e 100%	50% e 100%	50% e 100%
Banco de Horas	SP	100,00%	100,00%	100,00%	100,00%	100,00%	100,00%	100,00%	100,00%	100,00%	100,00%	100,00%
	ABCD	70,00%	50,00%	50,00%	50,00%	50,00%	50,00%	50,00%	50,00%	50,00%	50,00%	50,00%
Adicional Noturno	SP	40,00%	40,00%	40,00%	40,00%	40,00%	40,00%	40,00%	40,00%	40,00%	40,00%	40,00%
	ABCD	40,00%	40,00%	40,00%	40,00%	40,00%	40,00%	40,00%	40,00%	40,00%	40,00%	40,00%
Taxa Negocial	SP	3,00%	3,00%	3,00%	3,00%	3,00%	4,00%	4,00%	4,00%	4,00%	4,00%	4,00%
	ABCD	xxx	xxx	12,00%	3,00%	12,00%	3,00%	3,00%	5,00%	5,00%	5,00%	5,00%

**Pisos Salariais de Estabelecimentos de Saúde - Clínicas - Laboratórios**

Apoio – R\$	SP	376,00	390,00	406,00	500,00	530,00	610,00	649,65	710,00	781,00	836,00	920,00
	ABCD	378,52	393,66	409,40	505,00	xxx	xxx	xxx	710,00	781,00	835,00	920,00
Administração – R\$	SP	441,00	457,00	476,00	540,00	572,00	633,00	674,14	737,00	810,70	870,00	943,00
	ABCD	445,18	462,98	481,49	525,00	xxx	xxx	xxx	720,00	792,00	850,00	921,00
Demais funções – R\$	SP	508,00	526,00	548,00	600,00	635,00	715,00	761,47	800,00	880,00	940,00	1.020,00
	ABCD	512,98	533,49	554,82	600,00	xxx	xxx	xxx	770,00	xxx	xxx	xxx
Auxiliar de Enfermagem – R\$		xxx	xxx	xxx	800,00	xxx	xxx	xxx	1.040,00	1.144,00	1.224,08	1.326,17
Técnico de Enfermagem – R\$		xxx	xxx	700,00	820,00	xxx	xxx	xxx	1.060,00	1.166,00	1.247,62	1.351,67
Técnico de Gesso – R\$		xxx	xxx	xxx	800,00	xxx	xxx	xxx	1.040,00	1.144,00	1.224,08	1.326,17

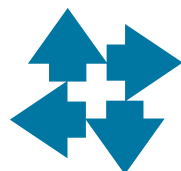

**INDICADORES PROAHS** - É uma publicação periódica (excepcionalmente nesta edição semestral) do PROAHS - Programa de Estudos Avançados em Administração Hospitalar e de Sistemas de Saúde do Hospital das Clínicas da Faculdade de Medicina da Universidade de São Paulo e da Escola de Administração de Empresas de São Paulo da Fundação Getúlio Vargas - **Editor:** Haino Burmester - **Colaboraram nesta Edição:** Afonso José de Matos, José Genival da Silva, Alice Maqueda, Núcleo Técnico do CQH - **Fone:** (11) 3188-4213/4214, **Fax:** (11) 3188-4212 **Home Page:** www.apm.org.br/cqh, Álvaro Escrivão Junior, Antonio Carlos da Silva, Rosângela de Eiroz - **Coordenador:** José Manoel de Camargo Teixeira - **Endereço:** Rua Dr. Ovidio Pires de Campos, 471 - Andar Superior - Cerqueira César - SP - CEP 05403-010 - **Fone:** (11) 2661-6208 **Home Page:** www.hc.fm.usp.br (menu ensino - PROAHS) - **E-mail:** proahsa@hc.fm.usp.br



# INDICADORES DE QUALIDADE

## Indicadores dos Hospitais Participantes\* do Programa CQH - 2014

### I - Séries Históricas de Hospitais Gerais

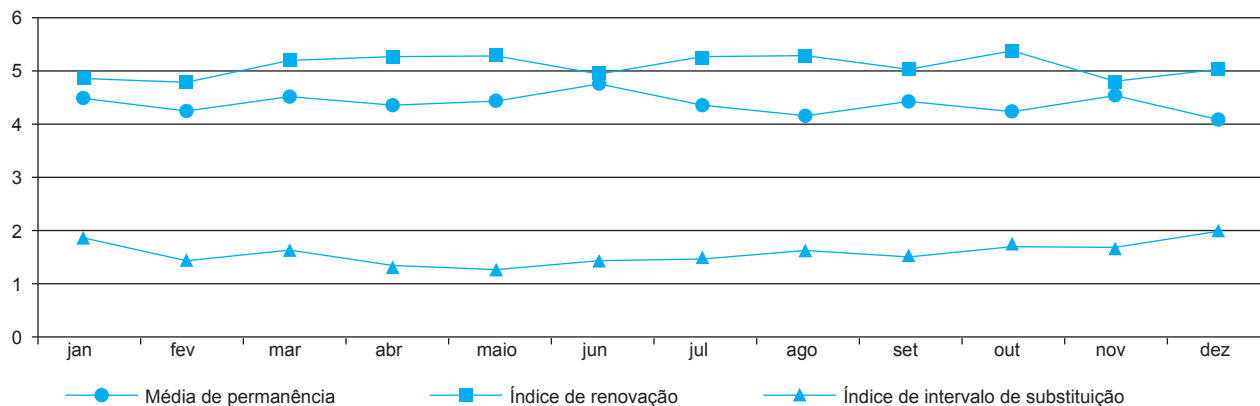

### II - Séries Históricas de Hospitais Selados

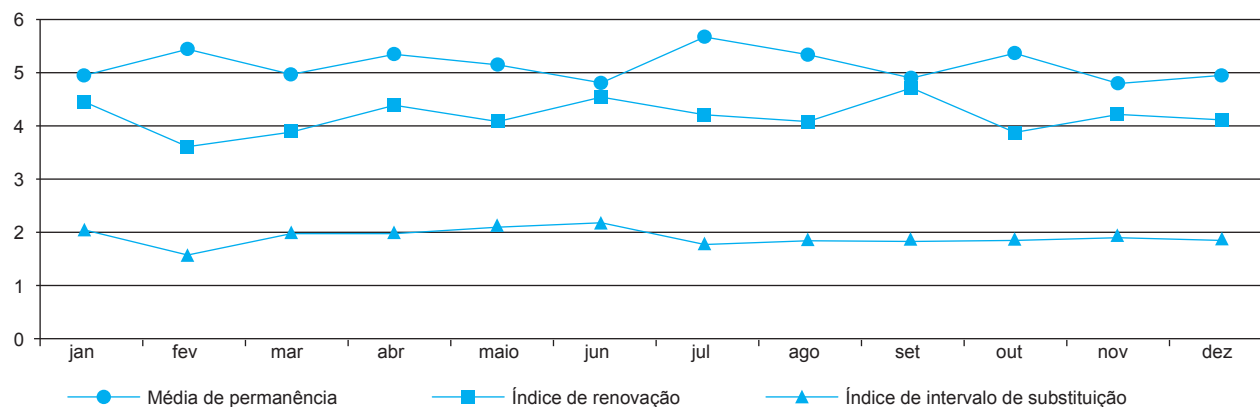

Indicador	2014		Indicador	2014	
	Geral	Selado		Geral	Selado
Taxa de ocupação hospitalar (%)	73,81	70,47	Taxa de satisfação do usuário (%)	95,58	96,13
Média de permanência (dias)	4,37	4,14	Custo do quilo de roupa lavada (R\$)	2,44	2,90
Índice de renovação (dias)	5,08	5,15	Incidência de queda de paciente	0,63	1,01
Índice de intervalo de substituição (dias)	1,57	1,75	Incidência de úlcera por pressão - UTI adulto	1,04	5,44
Taxa de mortalidade institucional (%)	2,87	2,77	Incidência de flebite	0,21	0,52
Taxa de mortalidade operatória (%)	0,10	0,12	Incidência de perda de cateter venoso central	0,17	0,27
Taxa de cirurgia suspensa (%)	4,20	2,67	Relação enfermeiro/leito	0,40	0,55
Taxa de reinternação não programada (%)	1,44	1,66	Relação enfermagem/leito	1,93	2,32
Taxa de cesáreas (%)	60,46	78,26	Relação pessoal/leito	5,24	7,35
Taxa de cesáreas em primíparas (%)	61,15	78,90	Taxa de absenteísmo de contratados (%)	3,09	3,04
Taxa de apgar ≥7 no 1º. minuto (%)	93,68	87,31	Taxa de rotatividade de recursos humanos (%)	2,22	2,17
Taxa de apgar ≥7 no 5º. minuto (%)	98,90	97,41	Índice de treinamento de pessoal <sup>(1)</sup>	5,10	7,36
Taxa de infecção hospitalar (%)	1,99	2,08	Índice de treinamento de profissionais de enfermagem <sup>(1)</sup>	5,27	10,00
Densidade de infecção hospitalar (%)	4,59	5,11	Taxa de acidente de trabalho de profissionais de enfermagem	0,45	0,59

\*As amostras referem-se à informação de hospitais de pequeno, médio e grande portes, públicos e privados, participantes do Programa CQH-APM/CREMESP.

<sup>(1)</sup>Horas/homem treinadas por 1000 horas/homem trabalhadas



## INDICADORES GERAIS

### I. Brasil - Proporção de mulheres de 18-49 anos de idade que já tiveram algum aborto provocado, por nível de instrução(\*)

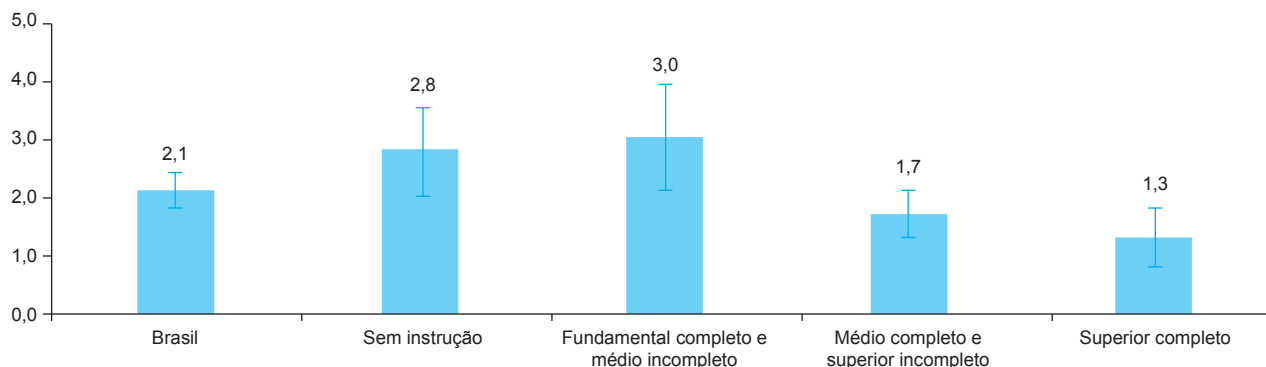

### II. Brasil - Proporção de mulheres de 18-49 anos de idade que já tiveram algum tipo de aborto provocado, por região(\*)

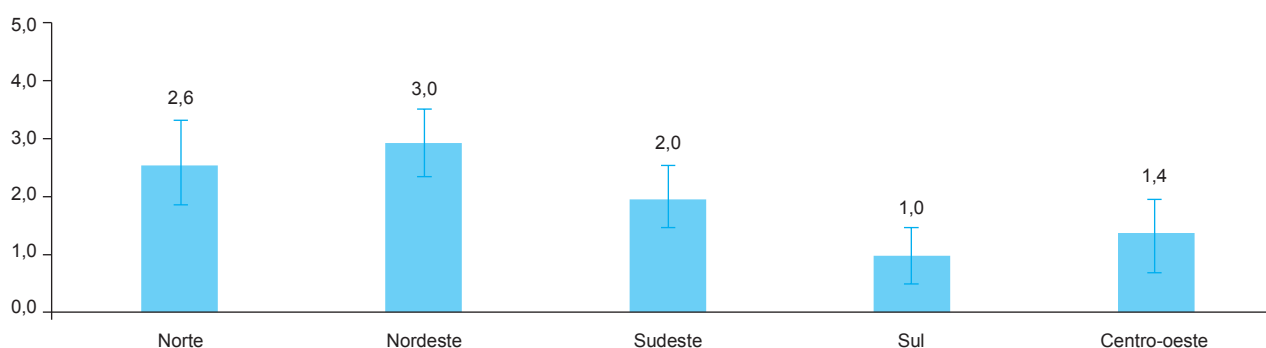

### III. Brasil - Proporção de mulheres de 18-49 anos de idade que tiveram algum tipo de aborto provocado por cor ou raça (\*)

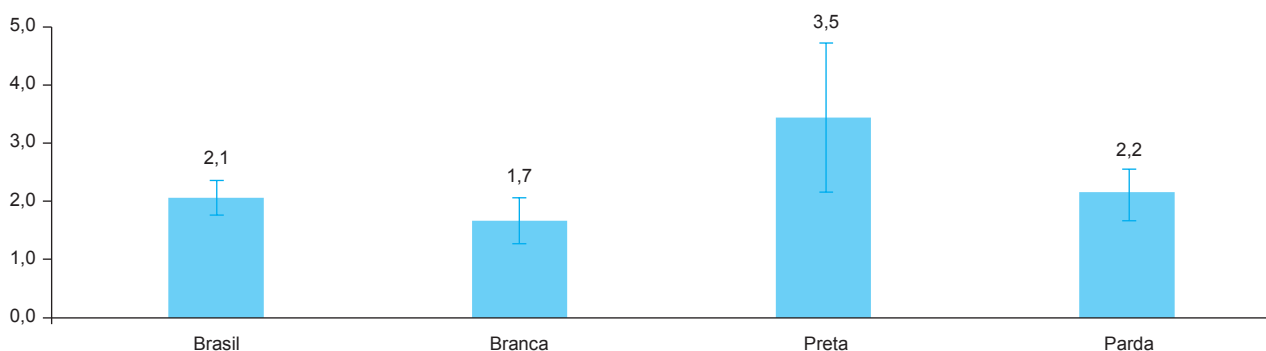

\*Fonte: IBGE, Diretoria de Pesquisas, Coordenação de Trabalho e Rendimento, Pesquisa Nacional de Saúde 2013.

Nota: Intervalo de confiança de 95%.

### IV. Brasil - Número de Internações por Abortos no período de Julho 2014 a Junho de 2015, segundo região e causa CID10 (\*\*)

REGIÃO	Aborto espontâneo		Aborto por razões med. legais		Outros tipos de aborto		Aborto NE		Falha de tentativa de aborto		Total		Total
	SIH	CIHA	SIH	CIHA	SIH	CIHA	SIH	CIHA	SIH	CIHA	SIH	CIHA	
N	12.187	75	77	0	633	8	2.124	179	4	0	15.025	262	15.287
NO	39.784	712	550	2	1.721	7	7.396	50	19	1	49.470	772	50.242
SE	32.474	4.222	909	55	2.600	239	14.389	993	15	11	50.387	5.520	55.907
S	8.578	684	144	16	746	99	2.557	352	7	10	12.032	1.161	13.193
CO	5.655	121	34	0	463	22	1.666	22	13	6	7.831	171	8.002
<b>Total</b>	<b>98.678</b>	<b>5.814</b>	<b>1.714</b>	<b>73</b>	<b>6.163</b>	<b>375</b>	<b>28.132</b>	<b>1.596</b>	<b>58</b>	<b>28</b>	<b>134.745</b>	<b>7.886</b>	<b>142.631</b>

\*\* Fonte: Ministério da Saúde/Datasus - SIH: Sistema de Informações Hospitalares do SUS e CIHA: Sistema de Comunicação de Informação Hospitalar e Ambulatorial